

PREFEITURA: PREFEITURA MUNICIPAL DE BORDA DA MATA - MG

OBRA: Pavimentação em bloquetes intertravados

LOCAL: RUA JOAQUIM LOSQUE DA SILVA / VICENTE E. DA SILVEIRA

CONTRATADA: CONSTRUTORA CARVALHO E DUARTE LTDA

CNPJ 32.091.094/0001-48

CONTRATO Nº 114/2022

PERÍODO DE EXECUÇÃO: 28/11/2022 a 19/12/2022

ITEM	DESCRIÇÃO	UNIDADE	QUANT.	CONTRATO			MEDIÇÃO 1			SALDO	
				PREÇO UNITÁRIO	PREÇO UNITÁRIO C/ BDI	VALOR TOTAL	QUANT.	PREÇO TOTAL	QUANT.	PREÇO TOTAL	
	CONTRATO			R\$ 204.066,35							
	SALDO ANTERIOR			R\$ 204.066,35							
	MEDIÇÃO 01			R\$ 204.066,35							
	SALDO			R\$ 0,00							
1	INSTALAÇÕES INICIAIS DA OBRA										
1.1	PLACA DE OBRA EM CHAPA DE AÇO GALVANIZADO	UND	1,00	1.249,23	R\$ 1.621,01	R\$ 1.621,01	1,00	R\$ 1.621,01	0,00	R\$ -	
1.2	LOCAÇÃO TOPOGRÁFICA DE 20 A 50 PONTOS	UND	30,00	75,74	R\$ 98,29	R\$ 2.948,70	30,00	R\$ 2.948,70	0,00	R\$ -	
2	OBRAS VIÁRIAS (PAVIMENTAÇÃO DE RUAS)										
2.1	EXECUÇÃO DE VIA EM PISO INTERTRAVADO, COM BLOCO 16 FACES DE 22X11 CM, ESPESSURA 8 CM, AF 12/2015	M2	1352,40	75,99	R\$ 98,61	R\$ 133.360,17	1352,40	R\$ 133.360,17	0,00	R\$ -	
2.2	TRANSPORTE COM CAMINHÃO BASCULANTE DE 10M3, EM VIA URBANA PAVIMENTADA, DMT ATE 30KM (UNIDADE: M3XKM), AF 07/2020	M3XKM	2074,04	2,29	R\$ 2,98	R\$ 6.180,64	2074,04	R\$ 6.180,64	0,00	R\$ -	
2.3	EM VIA URBANA PAVIMENTADA, DMT ATE 30KM (UNIDADE: M3XKM), AF 07/2020	M3XKM	310,38	2,29	R\$ 2,97	R\$ 921,83	310,38	R\$ 921,83	0,00	R\$ -	
3	DRENAGEM										
3.1	ASSENTAMENTO DE GUIA (MEIO-FIO) EM TRECHO RETO, CONFECIONADA EM CONCRETO PRÉ-FABRICADO, DIMENSÕES 100X15X13X30 CM (COMPRIMENTO X BASE INFERIOR X BASE SUPERIOR X ALTURA), PARA VIAS	M	420,50	64,68	R\$ 83,93	R\$ 35.292,57	420,50	R\$ 35.292,57	0,00	R\$ -	
3.2	EXECUÇÃO DE SARJETAS DE CONCRETO USINADO, MOLDADA IN LOCO EM TRECHO RETO, 30 CM BASE X 10 CM ALTURA, AF 06/2016	M	420,50	43,51	R\$ 56,46	R\$ 23.741,43	420,50	R\$ 23.741,43	0,00	R\$ -	
	VALOR TOTAL DO CONTRATO					R\$ 204.066,35		R\$ 204.066,35		R\$ 0,00	

BORDA DA MATA, 23 DE DEZEMBRO DE 2022

Guilherme Elias Duarte
CPF: 118.642.636-52
SÓCIO / PROPRIETÁRIO
ADMINISTRADOR

Guilherme Elias Duarte
ENGENHEIRO CIVIL
CREA-MG: 233.392/D

				Relatório n°	7	
				Data do relatório	28/11/2022 - 19/12/2022	
				Dia da semana	Segunda-Feira até Segunda-Feira	
Relatório Diário de Obra (RDO)				Contrato	114/2022	
Obra	Borda da mata Sertãozinho			Prazo contratual	35 dias	
Local	RUA JOAQUIM LOSQUE DA SILVA / VICENTE E. DA SILVEIRA			Prazo decorrido	35 dias	
Contratante	Prefeitura de borda da mata	Responsável	Guilherme Elias Duarte	Prazo a vencer	-1 dias	
Condição climática		Tempo		Condição		
Manhã		Claro		Praticável		
Tarde		Claro		Praticável		
Mão de Obra (6)						
Calceteiro 2	OPERADOR DE MAQUINAS 1	Servente 3			Terceiros (6)	
Equipamentos (20)						
Betoneira 1	Carinho de mão 3	Desempenadeira 3	GNSS GPS RTK 1	Marreta 1	Picareta 3	Placa vibratória 1
Pá 4	Regua pedreiro 1	Retro Escavadeira 1	Serra cliper 1			
Atividades (4)						
PAVIMENTAÇÃO INTERTRAVADA					Concluída	
ASSENTAMENTO DE MEIO FIO					Concluída	
LOCAÇÃO TOPOGRAFICA					Concluída	
EXECUÇÃO DE SARJETA					Concluída	
Ocorrências (0)						
Comentários (0)						
Galeria de Fotos (13)						





Escarificação do solo para nivelamento



Descarga de material no local da obra



Espalhamento das guias para assentamento

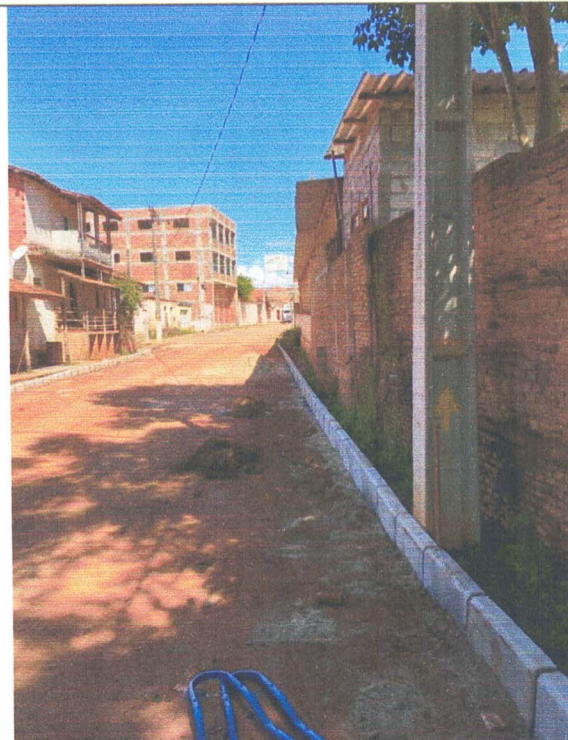

Assentamento das guias de meio fio



Execução do colchão de assentamento

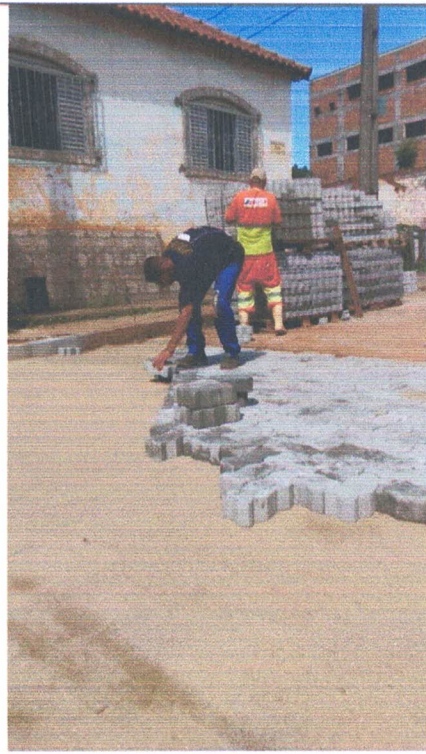

Execução da pavimentação intertravada



Execução da pavimentação Intertravada



Execução de corte dos pisos intertravados



Execução de sarjeta

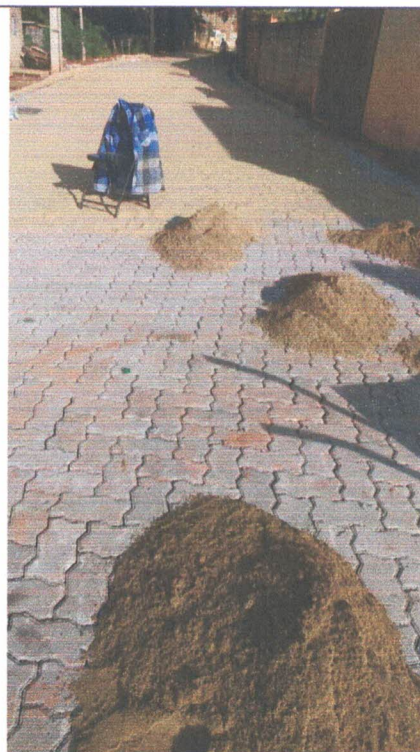

Execução de rejunte dos pisos de intertravado



Finalização da pavimentação



Limpeza da obra

A handwritten signature in blue ink, consisting of a stylized, cursive name.



Preenchimento das laterais da pavimentação

Assinatura Assinatura

A blue ink signature scribble, consisting of several overlapping loops and lines, positioned below the 'Assinatura' labels.